

Calle de O'donnell

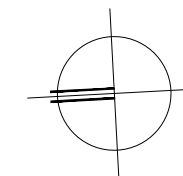
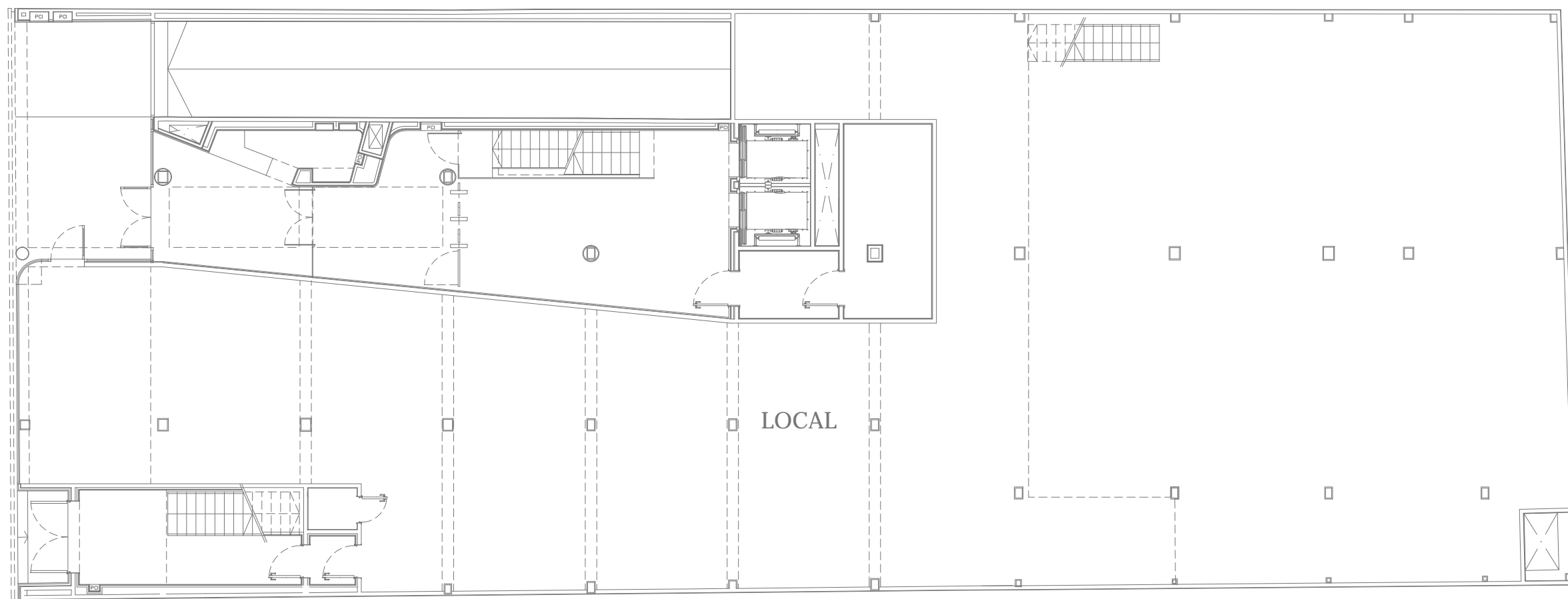

REVISIONES:

Nº	FECHA	CONCEPTO
1	...	...
2	...	...
3	...	...
4	...	...
5	...	...
6	...	...
7	...	...
8	...	...

FECHA DE PRESENTACION: Agosto de 2.014

NOMBRE DE PLANO: PLANTAS

PLANO ARQUITECTURA:

Nº PLANO: ...

REVISADO POR: ...

CONFORME EL ARQUITECTO: ...

CONFORME LA PROPIEDAD: ...

PROYECTO: EDIFICIO OFICINAS MADRID

Nº DE PROYECTO: ...

PLANO: ESTADO ACTUAL DISTRIBUCION PLANTA BAJA

SITUACION: C/ O'Donnell, 12 MADRID

SUPERFICIES: OPERATIVA: ... m<sup>2</sup> CONSTRUIDA: ... m<sup>2</sup>

ESCALA: 1/150

CLIENTE:

Aguirre Newman Arquitectura  
 Certificación Nº: 9175.ANEA  
 Norma ISO 9001:2008