

Calle de O'donnell

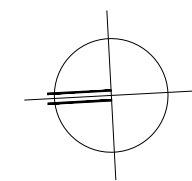
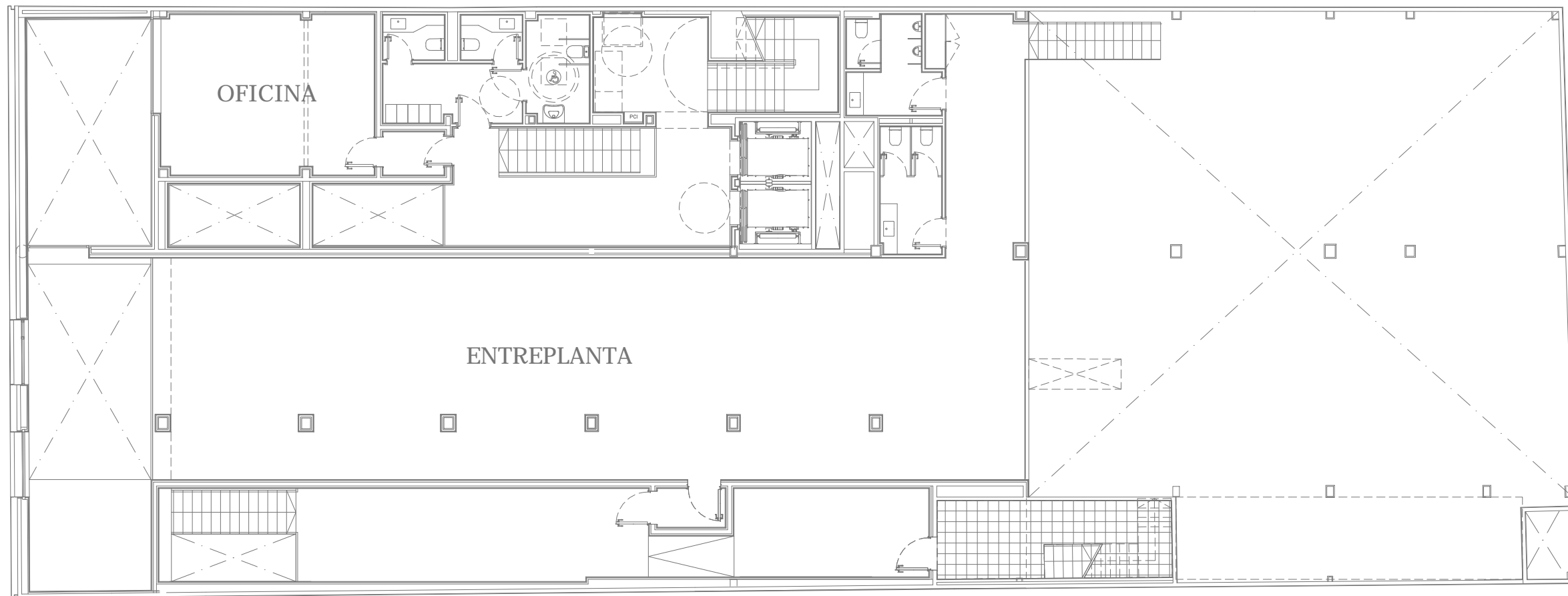

REVISIONES:

Nº	FECHA	CONCEPTO
1
2
3
4
5
6
7
8

FECHA DE PRESENTACION: Agosto de 2.014

NOMBRE DE PLANO: PLANTAS

PLANO ARQUITECTURA:

Nº PLANO: ...

REVISADO POR: ...

CONFORME EL ARQUITECTO: ...

CONFORME LA PROPIEDAD: ...

PROYECTO:

EDIFICIO
OFICINAS
MADRID

Nº DE PROYECTO: ...

PLANO:

ESTADO ACTUAL
DISTRIBUCION
ENTREPLANTA

SITUACION:

C/ O'Donnell, 12
MADRID

SUPERFICIES:

OPERATIVA: ... m²
CONSTRUIDA: ... m²

ESCALA:

1/150

CLIENTE:

Aguirre Newman Arquitectura
Certificación Nº: 9175.ANEA
Norma ISO 9001:2008