

Calle de O'donnell

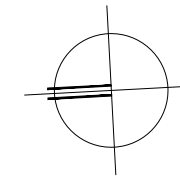
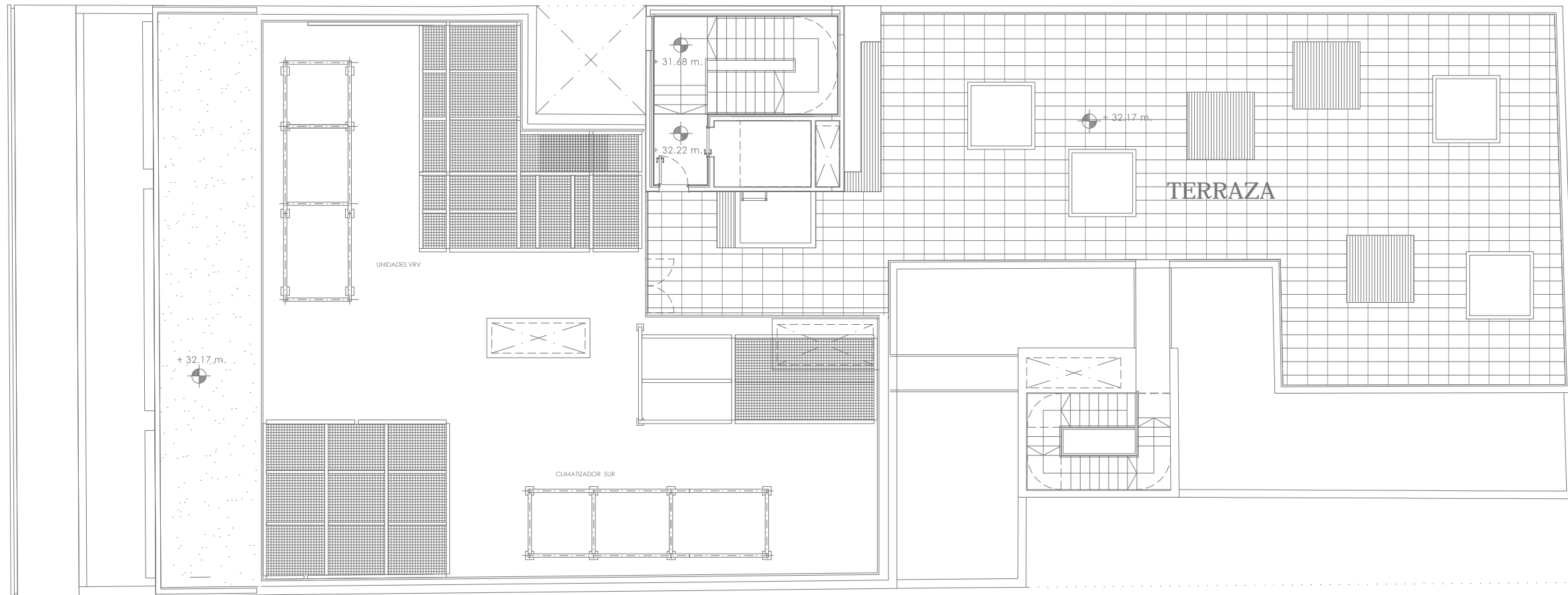

REVISIONES:

| Nº | FECHA | CONCEPTO |
|----|-------|----------|
| 1 | ... | ... |
| 2 | ... | ... |
| 3 | ... | ... |
| 4 | ... | ... |
| 5 | ... | ... |
| 6 | ... | ... |
| 7 | ... | ... |
| 8 | ... | ... |

FECHA DE PRESENTACION:

Agosto de 2.014

NOMBRE DE PLANO:

PLANTAS
PLANO ARQUITECTURA:

Nº PLANO:

REVISADO POR:

CONFORME EL ARQUITECTO:

CONFORME LA PROPIEDAD:

PROYECTO:

EDIFICIO
OFICINAS
MADRID

Nº DE PROYECTO:

PLANO:

ESTADO ACTUAL
DISTRIBUCION
PLANTA CUBIERTA

SITUACION:

C/ O'Donnell, 12
MADRID

SUPERFICIES:

OPERATIVA: ... m²
CONSTRUIDA: ... m²

ESCALA:

1/150

CLIENTE:

Aguirre Newman Arquitectura
Certificación Nº: 9175.ANEA
Norma ISO 9001:2008